Flussdiagramm zur Ermittlung der Genehmigungs-, Erlaubnis- und Anzeigeerfordernisse für Gefahrstoff-Läger

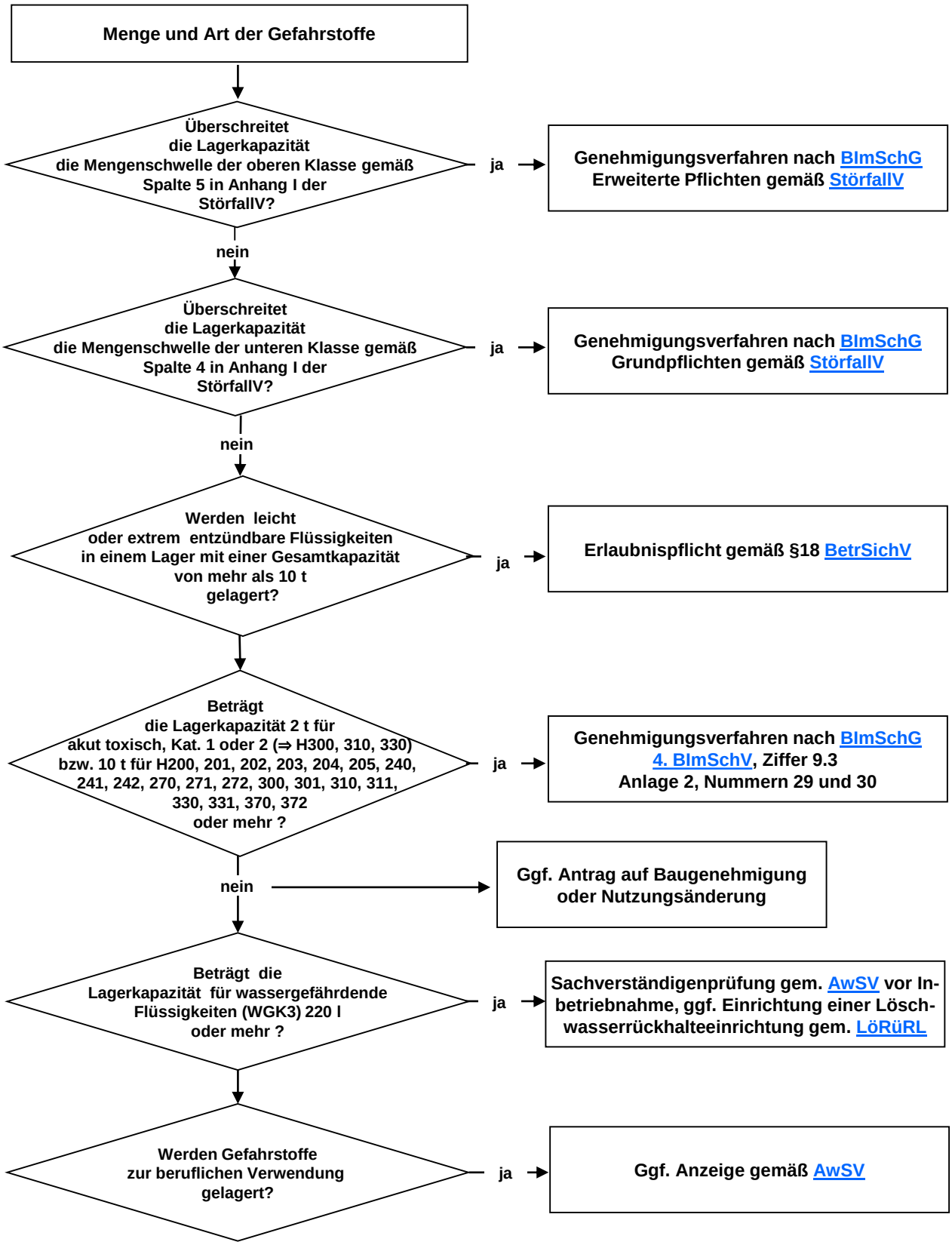

* Dieses Dokument ist Teil des DRV-Leitfadens für Bau und Betrieb von Gefahrstofflägern und für die Abgabe von Gefahrstoffen an Dritte, der sämtliche Aspekte zum Umgang mit Gefahrstoffen detailliert erläutert. Stand: 25. September 2018